



RIO GRANDE DO NORTE
GOVERNO DO ESTADO
SECRETARIA DE ESTADO
DA SAÚDE PÚBLICA – SESAP

COORDENAÇÃO DE ASSISTÊNCIA À SAÚDE - CAS
SUBCOORDENADORIA DE ATENÇÃO PRIMÁRIA À SAÚDE E AÇÕES PROGRAMÁTICAS - SAPS
NÚCLEO DE SAÚDE BUCAL - NUSB

LINHA DE CUIDADO – PESSOA COM FISSURA LABIOPALATAL

SAÚDE BUCAL



LINHA DE CUIDADO – PESSOA COM FISSURA LABIOPALATAL



LINHA DE CUIDADO

REAVALIAÇÃO anual

NOVA PORTARIA : NOTIFICAÇÃO, FLUXOS E PROTOCOLOS

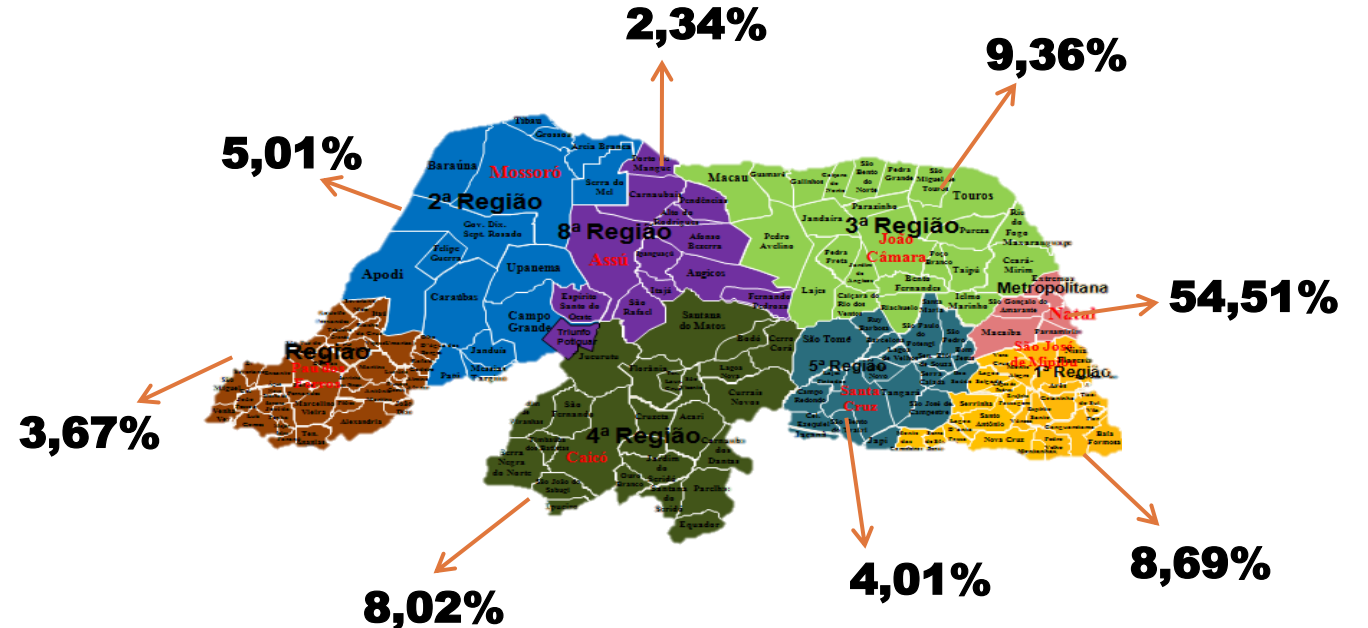

LINHA DE CUIDADO – PESSOA COM FISSURA LABIOPALATAL



É necessário estabelecer
boa comunicação entre
os pontos de atenção

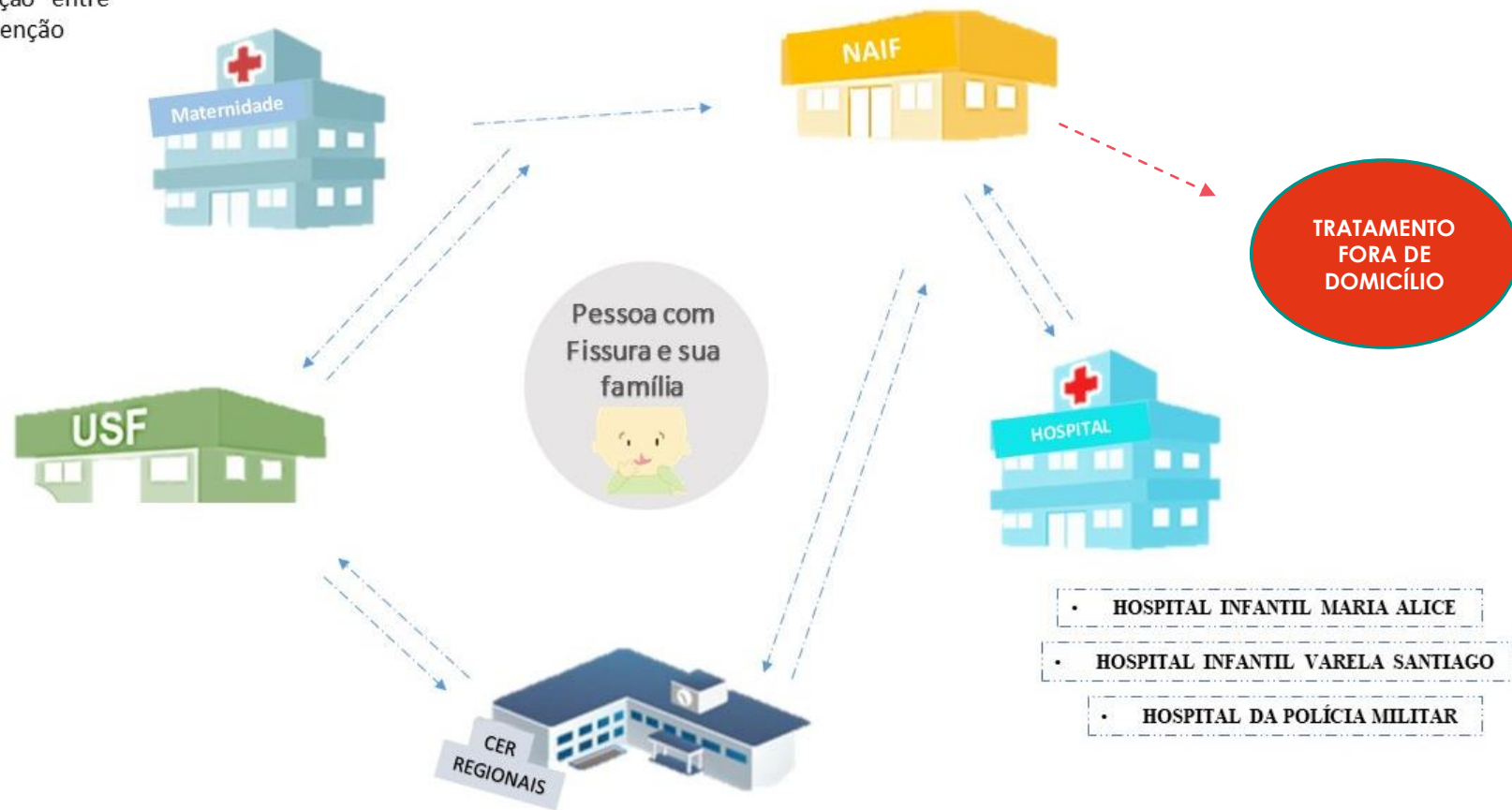

PESSOA COM
FISSURA
E SUA FAMÍLIA

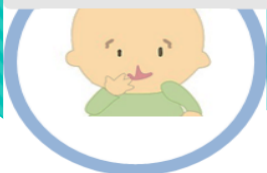

LINHA DE CUIDADO DA PESSOA COM FISSURA LABIOPALATAL

MATERNIDADE

1. Registro da fissura no **campo 06 da DNV** com detalhamento do tipo de fissura no **campo 41 e no Prontuário** para posterior registro no SINASC (Acessar nota técnica 01/2020)

2. Preencher o **cadastro único** online e encaminhar o paciente com **agendamento**

para o NAIF ou Hospital Infantil Varela Santiago, através do SISREG.

NAIF/CER REGIONAL

3. Acolhimento e avaliação interdisciplinar com equipe multiprofissional (Fonoaudiologia, cirurgia plástica, ortodontia, psicologia, serviço social). E **apoio matricial junto a UBS** para acompanhamento do PFL.

4. Regulação para procedimentos cirúrgicos através do NIR/CRI.

5. Consultas ambulatoriais no NAIF e nos CER regionais os pacientes residentes nas regiões de saúde com CER a partir de avaliação da equipe multiprofissional do NAIF, respeitando a capacidade instalada de cada CER.

HOSPITAIS

6. Hospital Infantil Maria Alice (Pacientes até **14 anos e 11 meses**)

7. Hospital Infantil Varela Santiago (Pacientes residentes do **município de Natal** com até **18 anos**) Atendimento cirúrgicos e ambulatoriais.

8. Hospital da PM (Pacientes **adultos**)

APS e TFD

9. A Atenção primária à Saúde deverá acompanhar o paciente na rede, ser coordenadora do cuidado, realizar **busca ativa** devendo **preencher o cadastro único** online e **agendar** para o NAIF através do telefone **(84) 3232-6683**.

10. Serão encaminhados para **TFD** os casos avaliados pela equipe multiprofissional do NAIF a partir de critérios clínicos, por exemplo, nível de complexidade da fissura.

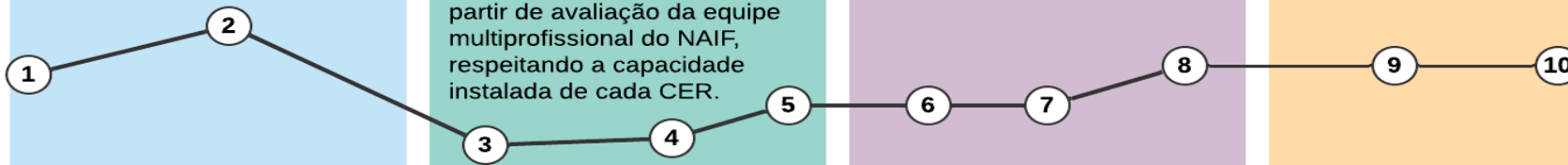

LINHA DE CUIDADO – PESSOA COM FISSURA LABIOPALATAL

Fissura Teste

Buscar

Élida Dias Cândido

CADASTRO DE PACIENTES >> CADASTRO FISSURA

Pacientes cadastrados

+ Novo Cadastro Exportar

Prontuário	Nome	CPF	CNS
1000	KLEBER FERREIRA DA SILVA	012.195.654-74	
1001	JORDY	086.504.364-71	
1002	TESTE	321.150.200-90	
1003	KLEBER FERREIRA		
1004	TESTADOR DO UNIVERSO		
1005	ERLANDIO SILVA		
1006	KLEBER FERREIRA		
1007	KLEBER FERREIRA		
1008	KLEBER FERREIRA		

Élida Dias Cândido
elidacandidoc@gmail.com

MAIN NAVIGATION

- Administração
- Documentos
- Cadastro de Pacientes
- Dashboard
- Medicamentos
- Suplementos
- Tóxicos
- Logout

CADASTRO ÚNICO ESTADUAL

Fissura Teste

Buscar

Élida Dias Cândido

DASHBOARD

DASHBOARD >> QUANTIDADE DE CADASTRADOS

QUANTIDADE DE PACIENTES CADASTRADOS

10

Quantidade de paciente por município:

Município	Porcentagem
Natal	60%
São Gonçalo do Amarante	20%
Pamamirim	10%
Natal	10%

Quantidade de paciente por Regional:

Regional	Porcentagem
7ª Região	90%
7ª Região	10%

Quantidade por Fissura na família

Quantidade de Cadastrados

Quantidade por Município

Quantidade por Regional

Quantidade por incidência na família

Quantidade por tipo de

Lei nº 10402 DE 10/07/2018

Instituiu o Cadastro Único de Identificação das Pessoas com Fissura Labiopalatina no âmbito do Estado do Rio Grande do Norte e dá outras providências.